

# FEEST PLAN

15 dagen voor huurdatum te bezorgen

Feestzaal en  
Springkastelen

schuursoetkin.be

Huurdatum :

Naam :

Aankomst :

Aantal personen :  
kinderen inclusief

## opstelling

- iedereen zittend
- staand / receptie
- combinatie zit+staand

Zitplaatsen

Tafel 1

Tafel 2

Tafel 3

Tafel 4

Tafel 5

## Extra's

- Tenten :
- Springkasteel:
- Hoge Bar stoelen :
- Witte stoelen :
- Linnen servetten :
- Muziek buiten     Terrasverwarmers:

Frisdranken

Wit

Bieren

Rosé

TAP

Rood

Champagne

IJSkar :

Traiteur / CATERING : .....

Gasten uur : .....

## MUZIEK

- Soetkin
- eigen MP3
- DeeJee

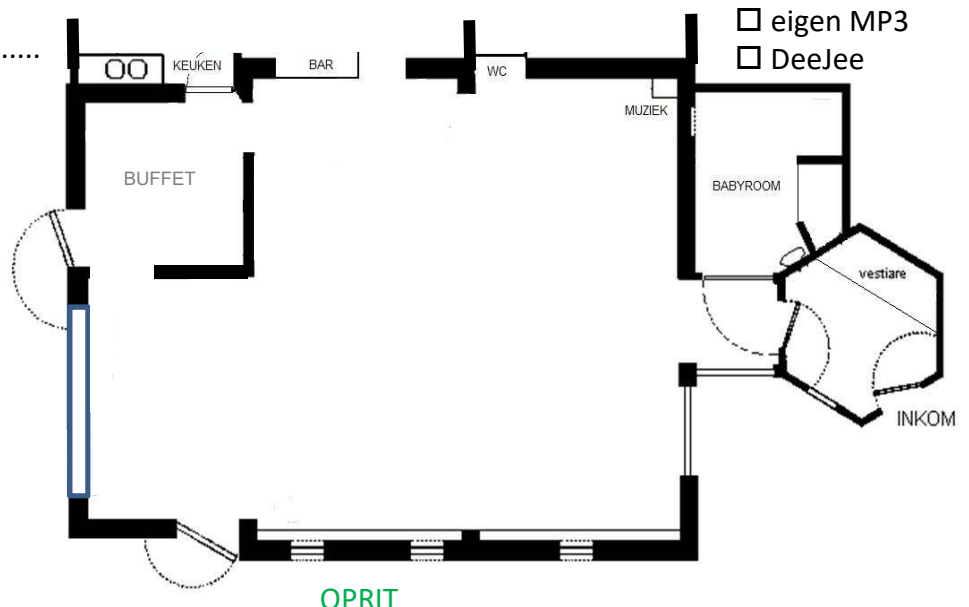

# GRONDPLAN SCHUUR SOETKIN HOEKE

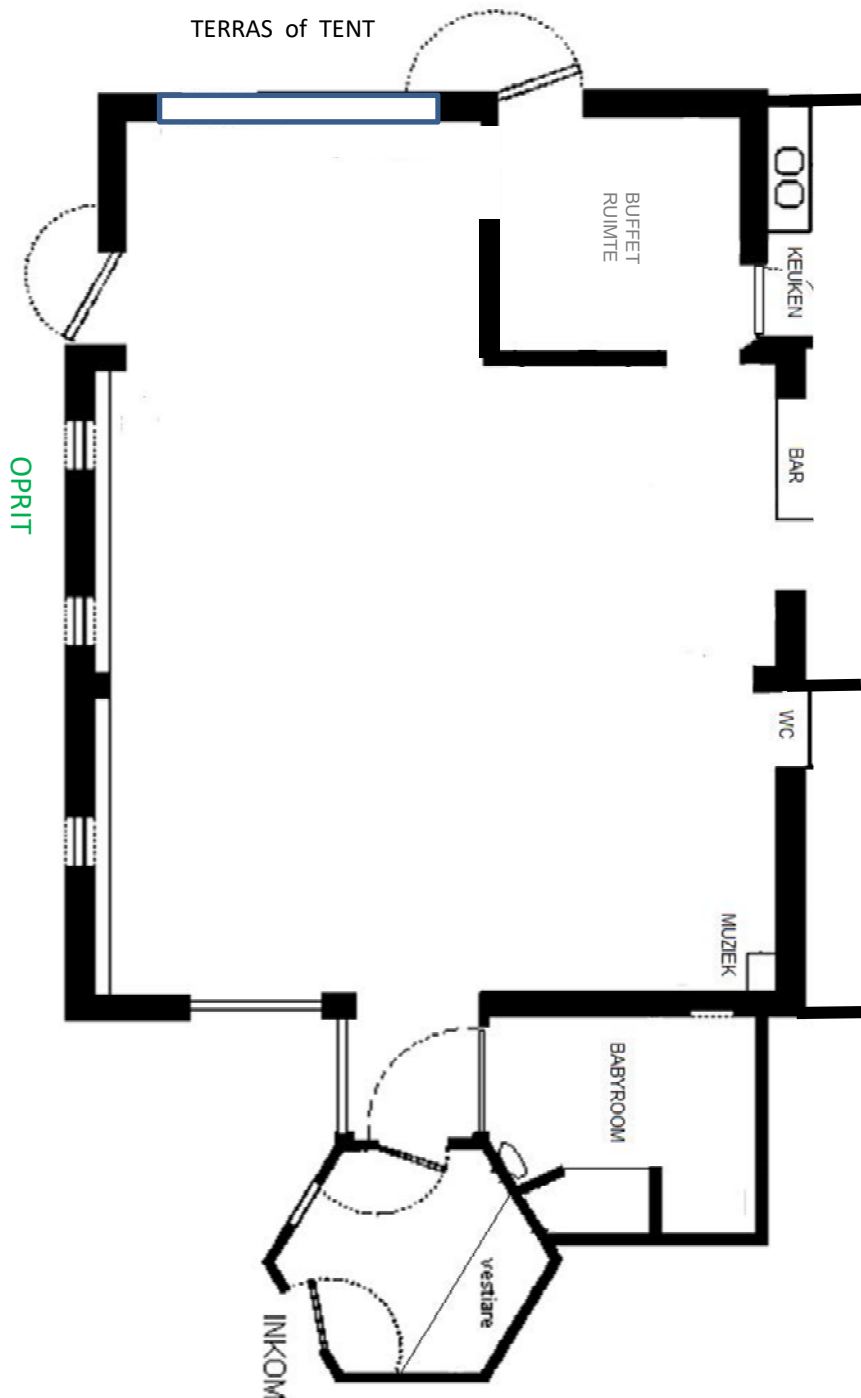

**RUIJITE NODIG VOOR ±10 pers.**

**RUIJITE NODIG VOOR ±12 pers.**

## ALGEMENE HUURVOORWAARDEN SCHUUR SOETKIN HOEKE

- De huurprijs voor feestzaal Schuur Soetkin is steeds per dag van 9u00 tot ±22u00
- De huurprijs is bepaald door de huur datum : LAAG seizoen, MIDDEN seizoen, HOOG seizoen of TOP data vraag naar de actuele geldende seizoenskalender. Deze kalender is ook online beschikbaar via [www.schuursoetkin.be](http://www.schuursoetkin.be) , De huurprijs op uw huurcontract blijft steeds van toepassing
- Het aanbod van de EXTRA'S kan wijzigen gedurende de periode van bezoek of boeking en de effectieve huurdatum, consulteer daarom steeds de laatste online tarieven enkele weken vooraf, de EXTRA'S worden steeds aangerekend volgens tarief van de dag.
- De eventuele huurder krijgt bij de keuze van een datum **maximum** 1 week bedenktijd (optie genoemd), is na de afgesproken periode nog geen voorschot betaald dan vervalt automatisch de afgesproken huurdatum.
- Een optie op huurdatum (mondeling, schriftelijk of digitaal) houdt geen enkele verplichtingen in voor beide partijen
- Bij het definitief vastleggen van de huurdatum wordt een voorschot van 200,00 € betaald , de huurdatum ligt enkel vast wanneer dit voorschot samen met het ondertekend contract terug in het bezit zijn van Schuur Soetkin. Zonder ondertekend huurcontract geldt de prijs op het moment van de huurdatum
- In de huurprijs zitten verbruik van water, elektriciteit en verwarming van de Schuur INBEGREPEN , gasverbruik buiten NIET inbegrepen
- In de huurprijs zitten de tafels met een pakket tafellinnen inbegrepen (1 pakket is voldoende voor een normale tafelbezetting in de zaal)
- Extra, dubbel of speciaal tafellinnen bovenop het inbegrepen basispakket worden aangerekend aan het geldende tarief van het moment , Servetten zijn NIET inclusief
- Opkuis, afwas worden door SchuurSoetkin uitgevoerd nadien, tijdens het feest sta jij of bediening in voor tussendoor afwas.
- De huurprijs omvat het gebruik van het gebouw en de tuin volgens de gekozen formule tijdens de datum vermeld op het contract.
- In de huurprijs zitten kosten van gebroken of ontbrekende stukken NIET inbegrepen.
- Bij beschadigingen in en om het gebouw zal de prijs van de reparatie of eventuele nieuwwaarde aangerekend worden.
- Er kan een borgsom gevraagd worden, die 1 week na de huurdatum terugbetaald wordt, mits er geen schade of andere gebreken zijn.
- Schuur Soetkin Hoeke is geregistreerd bij de Belgische privacycommissie CBPL sedert 19/06/2008 voor gebruik van camerabewaking
- Bij annulering of wijziging om eender welke reden worden steeds 100,00 € administratie & reserveringskosten gerekend.
- Bij annulering of wijziging binnen de 180 dagen vóór de huurdatum wordt het **voorschot** NIET terugbetaald.
- Bij annulering of wijziging binnen de 30 dagen vóór de huurdatum dient het **volledige huurbedrag** betaald te worden
- Betalingen: VOORSCHOT bij reservatie / SALDO vooraf / RESTbedrag via overschrijving of contant binnen de 14 dagen na huurdatum
- Bij betalingen na vervaldatum wordt 5,00€ per dag extra aangerekend.
- Schuur Soetkin kan niet aansprakelijk worden gesteld bij eventuele juridische beslissingen waardoor huurvoorwaarden of huurcontract dienen te worden aangepast.
- Bij het huren dienen alle schriftelijke en/of mondelinge verstrekte richtlijnen strikt nageleefd te worden.
- Schuur Soetkin verbindt zich er toe zich in orde te stellen met de hygiënische normen volgens FAVV m.b.t. het aanbieden van dranken maar kan niet worden aansprakelijk gesteld voor het niet naleven van deze normen door derden (vb traiteur, keuken- of barpersoneel)
- De huurder verbindt er zich toe het gebouw niet te verhuren aan derden voor andere voorwaarden zonder Schuur Soetkin hiervan op de hoogte te stellen
- Schuur Soetkin kan niet verantwoordelijk gesteld worden voor ongevallen of andere eventueel schadelijke gevolgen, die zouden voortvloeien uit het gebruik van de roerende of onroerende goederen.
- Alle activiteiten waaraan vuur te pas komt : Barbecue, vuurwerk, fakkels, gasfornuizen,... dienen duidelijk **VOORAF** te worden gemeld en gelokaliseerd

## HUURVOORWAARDEN MUZIEK , GELUID en OVERLAST

- De geluidsversterker van SchuurSoetkin met automatische begrenzer en visuele decibel (90dBA) indicatie dient **altijd** gebruikt te worden.
- Het geluidsvolume wordt automatisch en niet sturend begrensd op de officieel toegelaten volume geldend in horeca
- Eigen versterkers en luidsprekerboxen mogen **NIET** meegebracht worden. De eventuele disco dient ook de geluidsinstallatie van Soetkin verplicht te gebruiken en mag zijn eigen versterker en luidsprekerboxen dus **niet** gebruiken of opstellen. Dit wordt gecontroleerd,
- Live muziek optredens MET versterking (= band, orkest of zanger) zijn NIET TOEGELATEN tenzij op aanvraag en mits uitdrukkelijke goedkeuring
- Muziek buiten of in de tent kan enkel achtergrondmuziek voorzien worden tot 19u00 door Soetkin Soundcast systeem (zie extra's)
- De huurder gaat er mee akkoord dat er geen buitenactiviteiten zullen plaatsvinden die burens of omliggende bewoners zouden kunnen storen (geen privé terrein en/of gebouwen betreden, parking & kerkhof zijn GEEN speelterrein, respect voor natuur en omgeving)
- De huurder dient, indien nodig, zichzelf of zijn vereniging in orde te stellen met de geldende wetten betreffende auteursrechten en SABAM.
- Door het huren van dit gebouw verklaart de huurder zich akkoord met de bepalingen van dit reglement en waarborgt de stipte naleving ervan.
- Bij foutief gebruik van de muziekinstallatie of niet naleven van de actuele geluidsnormen zijn alle kosten voor DJ en/of huurder.

## HUURVOORWAARDEN VOOR SPRINGKASTELEN & TENTEN

- Tijdens gebruik van het springkasteel dient er steeds toezicht te zijn van minimum één volwassene (min. 18jaar met EHBO kennis)
- Het is verboden om op of over de zijmuren te klimmen, van de randen te springen of aan de elastieken te trekken.
- Het dragen van schoenen of ander schoeisel is niet toegelaten.
- Geen scherpe voorwerpen toegelaten op het springkasteel :vb: messen, sleutels, brillen, jassen, ...
- Gebruikers onder invloed van alcohol of andere drug mogen geen gebruik maken van het springkasteel.
- Het is verboden zand of andere voorwerpen in het springkasteel te gooien.
- Het veelvuldig AAN en UIT zetten van de ventilator tijdens het gebruik van het springkasteel is niet toegelaten.
- Schade door overschrijden van het maximum aantal personen of gewicht wordt aangerekend.
- Het is verboden de attracties te gebruiken bij windsterkte hoger dan 60km/uur of bij hevige regenval
- Tussen 1 april en 1 oktober geldt het tarief "in Soetkin" buiten deze periode is het normale tarief van toepassing
- Aangebrachte schade door misbruik wordt aangerekend met een minimum van 100,00 € per schadegeval
  
- De StarTwin TENT biedt beschutting tegen regen of zon. en kan geplaatst worden bij windvoorspellingen,tot 3 Bft
- De Freeform TENT biedt extra beschutting tegen regen of zon en kan geplaatst worden,tot 7 Bft , verlichting, standaard meubilair inclusief
- De gesloten Dome TENT biedt beschutting tegen regen, zon en wind voor ±50 personen en lkan geplaatst worden tot 9 Bft , verlichting, standaard houten meubilair en 1 verwarmingspunt inclusief bij gesloten versie.
- Bij koude of frisse dagen wordt extra verwarmingspunten aangeraden volgens noodzaak
- Vreemde tenten, springkastelen of attracties groter dan >10m² mogen NIET geplaatst worden tenzij na aanvraag : toeslag per tent 100,00€

# ALL-inclusive Light

Klaarzetten zaal, opruimen, afwassen, opkuisen  
steeds door Schuur Soetkin  
Forfait Verbruik inclusief (Dranken of Extra's)

## INBEGREPEN

- Klaarzetten zaal
- Opruimen zaal
- Afwassen
- Opkuisen
- Verbruiks Forfait

## Hoeveel zit inbegrepen ?

wat je verbruikt of extra  
neemt kies je zelf,  
na het feest wordt het  
totaalverbruik nageteld,  
op de totaalsom van jou  
verbruik wordt uw  
inbegrepen forfait  
verrekend.

*GEEN teruggave mogelijk...  
ALLE geopende flessen worden  
aangerekend*

*Eigen wijnen of aperitieven mogen  
meegebracht worden enkel  
frisdranken en bieren zijn verplicht  
via SchuurSoetkin af te nemen*

## DRANK TARIEVEN

### FRISDRANKEN grote flessen

Chaufontaine plat/bruis	3,00 €
Coca Cola light / zero	4,00 €
Fruitsap / Appelsap groot / ICE Tea	5,00 €
Fanta / Sprite	5,00 €
Koffie / melk / suiker / Thee assortiment <i>per 20 kopjes</i>	15,00 €
Kleine frisdranken	1,50 €

### BIEREN in de fles

Jupiler pils	1,50 €
Hoegaerden / Kriek	2,00 €
Leffe (blond-donker)	2,00 €
Duvel / Vedett / Omer	2,25 €
Brugse Zot (blond-donker)	2,25 €

### BIEREN van 't vat

*verbruik wordt afgewogen met minimum afname 60 stuks*

Jupiler van 't vat	1,75 €
Brugse Zot van 't vat (blond/donker)	2,50 €
Leffe van 't vat (blond-donker)	2,50 €
andere bieren	2,50 €
Luxe TAP zonder afname vat incl.aansluiting & CO2	80,00 €

### WIJNEN per fles

Mousserende Aperitiefwijn	15,00 €
Witte huiswijn	12,50 €
Rode huiswijn	12,50 €
Rosé huiswijn	12,50 €

*Wilt u vooraf onze huiswijnen proeven,  
geen probleem, laat het ons weten*

*Prijzen kunnen wijzigen naargelang marktevolutie*

